

Утверждена  
постановлением  
(наименование документа об утверждении, включая  
**администрации горда**  
наименования органов государственной власти или  
**Благовещенска**  
органов местного самоуправления, принявших  
-----  
решение об утверждении схемы или подписавших  
соглашение о перераспределении земельных  
участков)  
от 12.04.2023 N 1715

| №п/п | Характеристики объекта и земельного участка                                        | Объект расположен в пределах земельного участка | Площадь границ сервитута, кв.м. |
|------|------------------------------------------------------------------------------------|-------------------------------------------------|---------------------------------|
| 1    | <b>Категория земель:</b><br>Земли населенных пунктов                               | 28:01:000000:349                                | 184                             |
| 2    | <b>Цель установления публичного сервитута:</b> Для размещения сетей теплоснабжения | 28:01:020407:24                                 | 423                             |
| 3    | <b>Местоположение:</b><br>Амурская область, г.Благовещенск                         | 28:01:020407                                    | 4763                            |
|      | <b>Общая площадь сервитута</b>                                                     |                                                 | 5370                            |

|    | МСК-28     |              | Местная 1991г. |           |
|----|------------|--------------|----------------|-----------|
| 1  | 458 390,65 | 3 285 820,69 | 18 176,38      | 23 710,97 |
| 2  | 458 388,43 | 3 285 836,54 | 18 174,21      | 23 726,83 |
| 3  | 458 332,18 | 3 285 828,66 | 18 117,94      | 23 719,13 |
| 4  | 458 329,93 | 3 285 828,33 | 18 115,69      | 23 718,80 |
| 5  | 458 150,94 | 3 285 803,09 | 17 936,62      | 23 694,13 |
| 6  | 458 150,23 | 3 285 808,12 | 17 935,93      | 23 699,16 |
| 7  | 458 116,29 | 3 285 803,33 | 17 901,97      | 23 694,48 |
| 8  | 458 117,00 | 3 285 798,30 | 17 902,67      | 23 689,45 |
| 9  | 458 077,66 | 3 285 792,75 | 17 863,31      | 23 684,02 |
| 10 | 458 079,89 | 3 285 776,91 | 17 865,49      | 23 668,17 |
| 11 | 458 135,08 | 3 285 784,69 | 17 920,70      | 23 675,78 |
| 12 | 458 137,33 | 3 285 785,01 | 17 922,95      | 23 676,09 |
| 13 | 458 316,32 | 3 285 810,25 | 18 102,02      | 23 700,77 |
| 14 | 458 317,03 | 3 285 805,22 | 18 102,71      | 23 695,74 |
| 15 | 458 350,97 | 3 285 810,01 | 18 136,67      | 23 700,42 |
| 16 | 458 350,26 | 3 285 815,03 | 18 135,97      | 23 705,44 |
| 1  | 458 390,65 | 3 285 820,69 | 18 176,38      | 23 710,97 |

## Схема расположения публичного сервитута

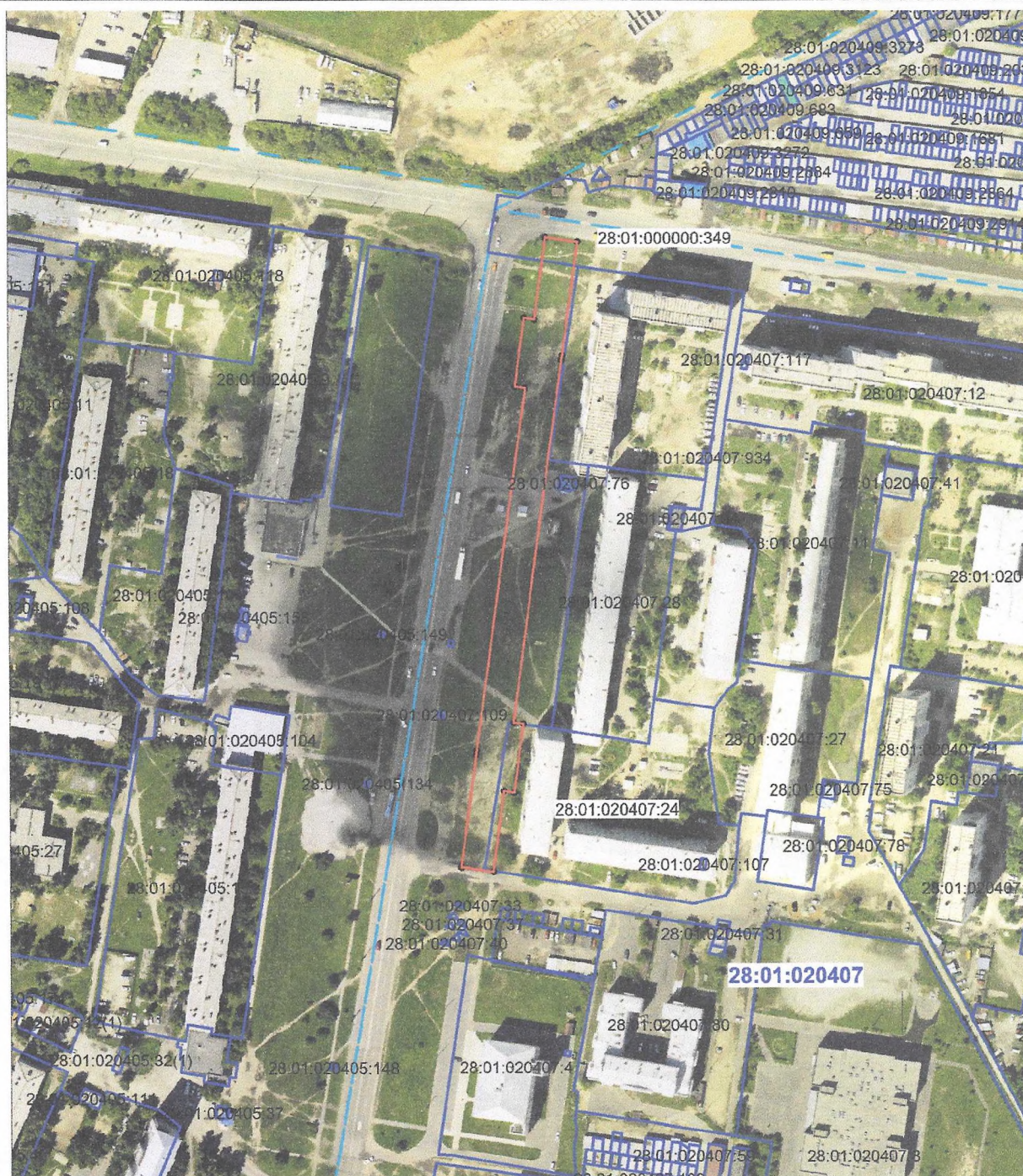

### Условные обозначения:

- - граница публичного сервитута
- - граница кадастрового квартала
- - граница земельного участка по сведениям ЕГРН
- 28:01:020407 — номер кадастрового квартала
- 28:01:020407:24 — номер земельного участка по сведениям ЕГРН

Масштаб 1:2500