

(наименование документа об утверждении, включая

наименования органов государственной власти или

органов местного самоуправления, принявших

решение об утверждении схемы или подписавших  
соглашение о перераспределении земельных  
участков)

от 24.10.2023 N 5651

| №<br>п/п | Характеристики объекта и земельного участка  | Объект расположен в пределах земельного участка  | Площадь границ сервитута, кв. м |
|----------|--|--|---------------------------------|
| 1        | <b>Категория земель:</b><br>Земли населенных пунктов<br><b>Цель установления публичных сервитутов:</b> для размещения сетей водоснабжения<br><b>Местоположение:</b><br>Амурская область, г. Благовещенск | 28:01:00000:154<br>(Обособленный земельный участок<br>28:01:120001:21)<br>28:01:120001<br>28:01:020383<br>28:01:020344 | 31<br><br><br>5<br>10<br>54     |
|          | <b>Общая площадь сервитута</b>   |  | 100                             |

|    |           |            |
|----|-----------|------------|
| н1 | 456384.98 | 3288925.26 |
| н2 | 456385.44 | 3288925.74 |
| н3 | 456385.91 | 3288925.80 |
| н4 | 456334.84 | 3289005.49 |
| н5 | 456334.01 | 3289004.85 |
| н1 | 456384.98 | 3288925.26 |

# Схема расположения публичного сервитута

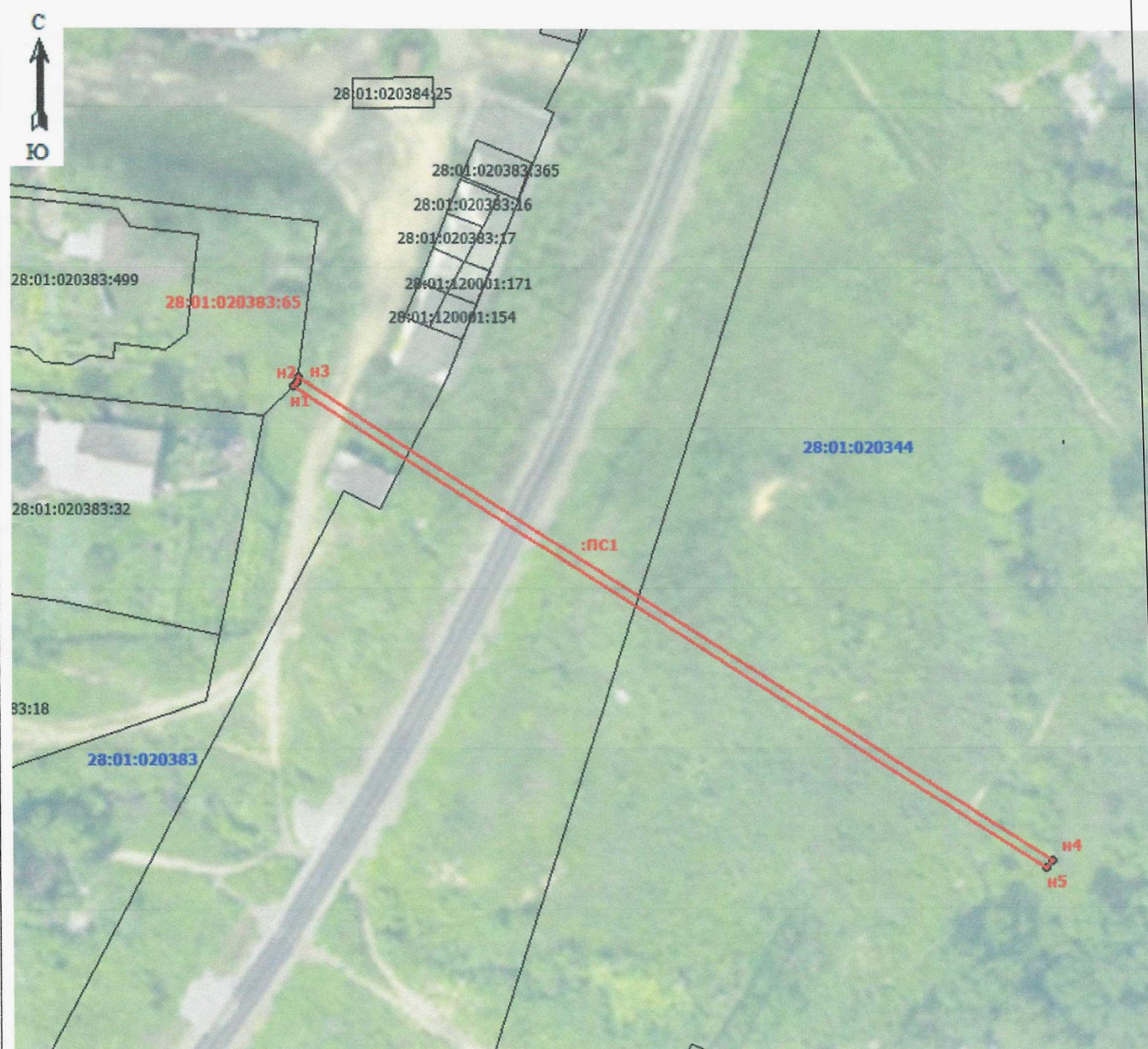

## Условные обозначения:

**:ПС1** - обозначение публичного сервитута

- обозначение границы публичного сервитута

- обозначение границ земельных участков по сведениям ЕГРН

**28:01:020383:65** – номер земельного участка по сведениям ЕГРН

**28:01:020383** – номер кадастрового квартала

Масштаб 1: 500